Manche numérique

Mairie de Tocqueville
Mme Chantal DUCOURET
Maire
27 rue Alexis de Tocqueville
50330 TOCQUEVILLE

Nos Réf. CRO n°697-2015
Dossier suivi par : Caroline ROUSSEL
Saint-Lô, le 16 novembre 2015

Objet : Début études recensement prises FttH

Madame le Maire,

Dans le cadre de l'adoption de son schéma directeur d'aménagement numérique, Manche Numérique affiche l'ambition forte dans les 5 à 6 années à venir de déployer environ 170 000 prises Ftth (fibre optique jusqu'à l'abonné) en zones urbaines et rurales – soit 66% du territoire manchois et 100% à l'horizon 2029. Pour réussir ce grand chantier, Manche Numérique, maître d'ouvrage du projet travaille en étroite collaboration avec les équipes du service Infrastructures du Conseil Départemental de la Manche qui assure ainsi la maîtrise d'œuvre.

Nous vous informons que les études de recensement des habitations, entreprises et commerces vont se réaliser sur votre commune en 2016. Pour les effectuer, des agents du Conseil Départemental identifieront les logements concernés et cartographieront les raccordements et cheminements potentiels de la fibre jusqu'à l'usager. Sachez que ces agents seront en mesure de répondre aux questions de vos administrés en cas de besoin. Par ailleurs, ils seront également amenés à prendre contact avec vous afin de connaître précisément les projets d'urbanisme dans les 5 à 6 années à venir afin que le raccordement en très haut débit soit le plus cohérent possible avec vos projets locaux et tienne compte des réalités terrain.

Nous vous joignons **la carte représentant le programme des études prévu pour 2016 sur votre commune.**

Conformément à l'article 5 de la décision de l'ARCEP n°2010-1312, Manche Numérique tient à votre disposition, dans un format exploitable dans un système d'information géographique, les données représentées sur la carte jointe. Le présent courrier vaut également consultation préalable au sens de la réglementation de l'ARCEP ; vous disposez à ce titre d'un mois pour nous faire parvenir vos observations.

Nous restons à votre disposition pour toute information complémentaire.

Veuillez recevoir, Madame le Maire, mes sincères salutations.

Serge DESLANDES
Président de Manche Numérique

MANCHE NUMERIQUE SYNDICAT MIXTE * SAINT-LÔ

Copies : Madame, Monsieur le Président de la Communauté de communes du canton de St-Pierre-Eglise, Délégué(es) Manche Numérique.

Zone Delta ▪ 235 rue Joseph Cugnot ▪ 50000 SAINT-LÔ
Tél Secrétariat : 02 33 77 83 60
Tél Informatique de Gestion : 02 33 77 83 70
Fax : 02 33 77 83 77 ▪ contact@manchenumerique.fr
www.manchenumerique.fr

Début des études de terrain par les agents du Conseil Départemental en 2016 - Tocqueville

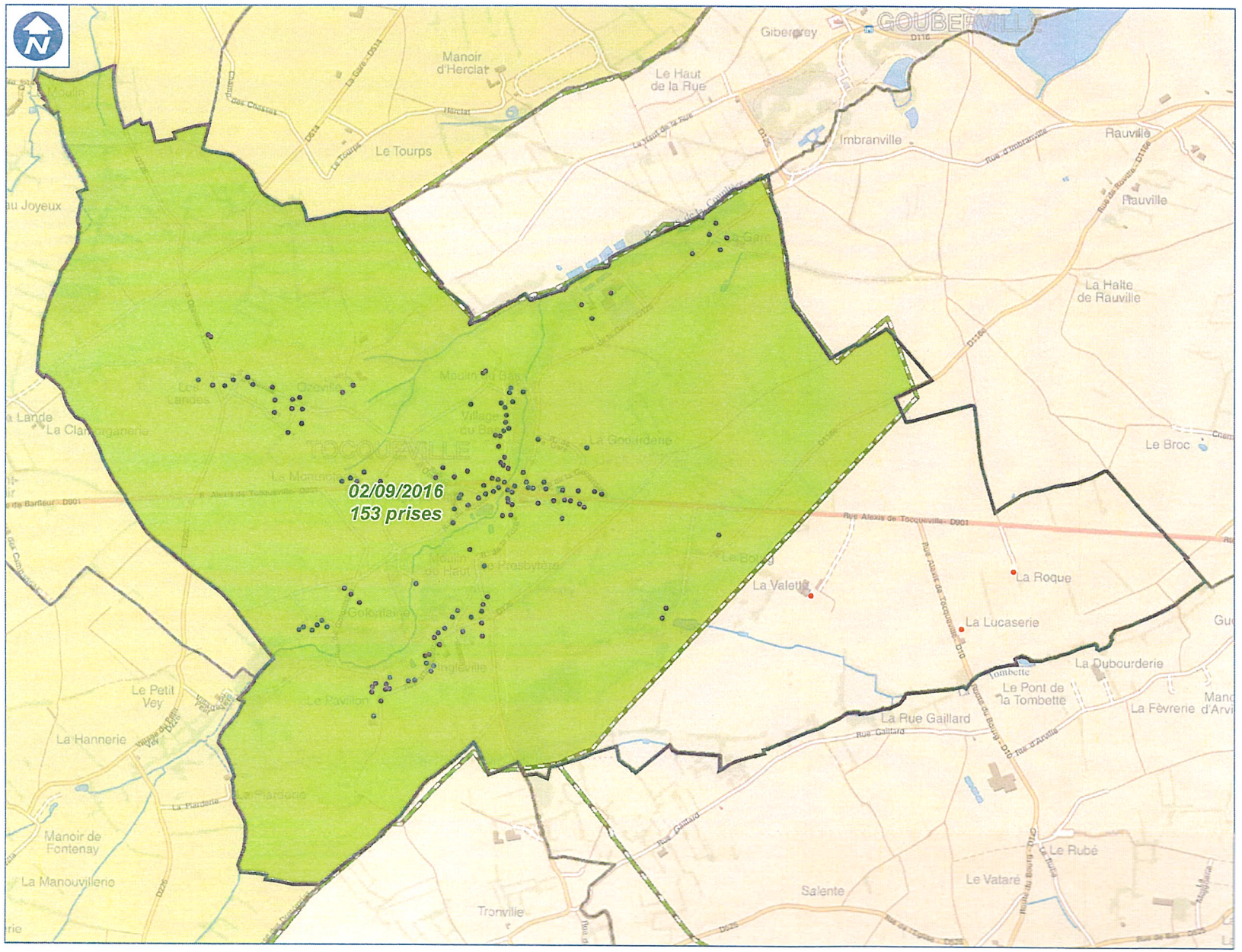

- Point de Mutualisation
- Prises déjà piquetées
- Prises à piqueter en 2016
- Prises à piqueter ultérieurement
- Zones concernées par le piquetage
- Autres zones
- Limites communales

Manche numérique

0 0,3 km

Conception : SIG/DUSI - Novembre 2015